

M E S T S K Ý Ú R A D V G A L A N T E

Pre rokovanie
Mestského zastupiteľstva v Galante
dňa 13. mája 2025

K bodu č. 19 Návrh na schválenie prebytočného nehnuteľného majetku mesta Galanta

Návrh predkladá:

Mgr. Peter Kolek v.r.
primátor

Materiál obsahuje:

- A) Návrh uznesenia
- B) Dôvodová správa
- C) Zoznam prebytočného majetku
- D) Stanovisko komisie

Návrh spracoval:

JUDr. Miriam Semková Šablatúrová, LL.M. v.r.
vedúca oddelenia právneho
a verejného obstarávania

V Galante, dňa 05.05.2025

Návrh uznesenia

Mestské zastupiteľstvo v Galante podľa § 11 ods. 4 zákona č. 369/1990 Zb. o obecnom zriadení v znení neskorších predpisov

schvaľuje

nehnuteľný majetok evidovaný v:

k.ú. Nebojsa

- C KN pozemok p.č. 17, orná pôda vo výmere 763 m² , ktorý je zapísaný na LV č. 100 pre obec Galanta a k.ú. Nebojsa,
- C KN pozemok p.č. 18, zastavaná plocha a nádvorie vo výmere 468 m² , ktorý je zapísaný na LV č. 100 pre obec Galanta a k.ú. Nebojsa,
- C KN pozemok p.č. 19, orná pôda vo výmere 3072 m² , ktorý je zapísaný na LV č. 100 pre obec Galanta a k.ú. Nebojsa

k.ú. Hody

- C KN pozemok p.č. 1109, orná pôda vo výmere 761 m² , ktorý je zapísaný na LV č. 3653 pre obec Galanta a k.ú. Hody,
- C KN pozemok p.č. 1032, orná pôda vo výmere 4970 m² , ktorý je zapísaný na LV č. 3653 pre obec Galanta a k.ú. Hody,
- C KN pozemok p.č. 1034, ostatná plocha vo výmere 1080 m² , ktorý je zapísaný na LV č. 3653 pre obec Galanta a k.ú. Hody,
- C KN pozemok p.č. 1033, orná pôda vo výmere 6813 m² , ktorý je zapísaný na LV č. 3653 pre obec Galanta a k.ú. Hody,
- C KN pozemok p.č. 1110, orná pôda vo výmere 532 m² , ktorý je zapísaný na LV č. 3653 pre obec Galanta a k.ú. Hody,
- E KN pozemok p.č. 142/200 (C KN 560/49?? GP 2-2/2022, GEODET-JS s.r.o.), orná pôda vo výmere 6377 m² , ktorý je zapísaný na LV č. 3202 pre obec Galanta a k.ú. Hody,

k.ú. Galanta

- C KN pozemok p.č. 5199/6, orná pôda vo výmere 1540 m² , ktorý je zapísaný na LV č. 3365 pre obec Galanta a k.ú. Galanta,
- C KN pozemok p.č. 1909/65, orná pôda vo výmere 70 m² , ktorý je zapísaný na LV č. 3365 pre obec Galanta a k.ú. Galanta,
- C KN pozemok p.č. 3884/2, záhrada vo výmere 185 m² , ktorý je zapísaný na LV č. 3365 pre obec Galanta a k.ú. Galanta,
- C KN pozemok p.č. 3882/2, záhrada vo výmere 103 m² , ktorý je zapísaný na LV č. 3365 pre obec Galanta a k.ú. Galanta,
- C KN pozemok p.č. 3912, záhrada vo výmere 167 m² , ktorý je zapísaný na LV č. 3365 pre obec Galanta a k.ú. Galanta,
- C KN pozemok p.č. 3911, záhrada vo výmere 176 m² , ktorý je zapísaný na LV č. 3365 pre obec Galanta a k.ú. Galanta,

- C KN pozemok p.č. 1125/6, ostatná plocha vo výmere 453 m² , ktorý je zapísaný na LV č. 3365 pre obec Galanta a k.ú. Galanta,
- C KN pozemok p.č. 1107/196, ostatná plocha vo výmere 1370 m² , ktorý je zapísaný na LV č. 5164 pre obec Galanta a k.ú. Galanta
- C KN pozemok p.č. 1670/48, zastavaná plocha a nádvorie vo výmere 600 m², ktorý je zapísaný na LV č. 3365 pre obec Galanta a k.ú. Galanta

za prebytočný

a žiada

prednostu MsÚ

zabezpečiť všetky potrebné právne úkony smerujúce k odpredaju v zmysle schvaľovacej časti uznesenia

Termín: december 2025

Dôvodová správa

Mesto Galanta ako vlastník nehnuteľností eviduje vo svojom majetku viaceré pozemky, ktoré nie sú bezprostredne využívané na plnenie úloh samosprávy a nemajú strategický význam pre ďalší rozvoj mesta. Jedná sa o pozemky v katastrálnom území Hody, Nebojsa a Galanta.

Z vyššie uvedeného dôvodu, ako aj v nadväznosti na Rozpočet mesta Galanta na rok 2025, ktorý bol schválený Uznesením Mestského zastupiteľstva č. 420-Z/2024 zo dňa 10.12.2024 je schválená suma 740.000 Eur za predaj pozemkov vo vlastníctve mesta, Mesto pristúpilo k spracovaniu zoznamu pozemkov vo vlastníctve mesta, určených na odpredaj.

Cieľom predaja je:

- efektívne hospodárenie s majetkom mesta;
- získanie finančných prostriedkov do mestského rozpočtu;
- podpora investičných aktivít a rozvoja mesta.

Následný predaj bude realizovaný v súlade so zákonom o majetku obcí č. 138/1991 Zb. v znení neskorších predpisov.

STANOVISKO
komisie finančnej a správy majetku MsZ v Galante

Komisia finančná a správy majetku MsZ na svojom zasadnutí dňa 29.04.2025 prerokovala materiál: Určenie nadbytočného nehnuteľného majetku vo vlastníctve mesta Galanta.

Komisia finančná a správy majetku odporúča z predloženého návrhu nadbytočného nehnuteľného majetku - pozemkov vypustiť v k.ú. Galanta pozemky parcely registra CKN č. 1129 a CKN č. 1130. Finančná komisia odporúča takto upravený materiál predložiť MsZ na schválenie ako nadbytočný nehnuteľný majetok.

za návrh: 5 členov komisie

Peter Závodský, v.r.
predseda komisie

Zapísala: Mgr. Katarína Kluchová

k.ú. Nebojsa

- **C KN pozemok p.č. 17**, orná pôda vo výmere 763 m², ktorý je zapísaný na LV č. 100 pre obec Galanta a k.ú. Nebojsa,
- **C KN pozemok p.č. 18**, zastavaná plocha a nádvorie vo výmere 468 m², ktorý je zapísaný na LV č. 100 pre obec Galanta a k.ú. Nebojsa,
- **C KN pozemok p.č. 19**, orná pôda vo výmere 3072 m², ktorý je zapísaný na LV č. 100 pre obec Galanta a k.ú. Nebojsa

k.ú. Hody

- **C KN pozemok p.č. 1109**, orná pôda vo výmere 761 m², ktorý je zapísaný na LV č. 3653 pre obec Galanta a k.ú. Hody,
- **C KN pozemok p.č. 1032**, orná pôda vo výmere 4970 m², ktorý je zapísaný na LV č. 3653 pre obec Galanta a k.ú. Hody,
- **C KN pozemok p.č. 1034**, ostatná plocha vo výmere 1080 m², ktorý je zapísaný na LV č. 3653 pre obec Galanta a k.ú. Hody,
- **C KN pozemok p.č. 1033**, orná pôda vo výmere 6813 m², ktorý je zapísaný na LV č. 3653 pre obec Galanta a k.ú. Hody,
- **C KN pozemok p.č. 1110**, orná pôda vo výmere 532 m², ktorý je zapísaný na LV č. 3653 pre obec Galanta a k.ú. Hody,
- **E KN pozemok p.č. 142/200** (C KN 560/49?? GP 2-2/2022, GEODET-JS s.r.o.), orná pôda vo výmere 6377 m², ktorý je zapísaný na LV č. 3202 pre obec Galanta a k.ú. Hody,

k.ú. Galanta

- **C KN pozemok p.č. 5199/6**, orná pôda vo výmere 1540 m², ktorý je zapísaný na LV č. 3365 pre obec Galanta a k.ú. Galanta,
- **C KN pozemok p.č. 1909/65**, orná pôda vo výmere 70 m², ktorý je zapísaný na LV č. 3365 pre obec Galanta a k.ú. Galanta,
- **C KN pozemok p.č. 3884/2**, záhrada vo výmere 185 m², ktorý je zapísaný na LV č. 3365 pre obec Galanta a k.ú. Galanta,
- **C KN pozemok p.č. 3882/2**, záhrada vo výmere 103 m², ktorý je zapísaný na LV č. 3365 pre obec Galanta a k.ú. Galanta,
- **C KN pozemok p.č. 3912**, záhrada vo výmere 167 m², ktorý je zapísaný na LV č. 3365 pre obec Galanta a k.ú. Galanta,
- **C KN pozemok p.č. 3911**, záhrada vo výmere 176 m², ktorý je zapísaný na LV č. 3365 pre obec Galanta a k.ú. Galanta,
- **C KN pozemok p.č. 1125/6**, ostatná plocha vo výmere 453 m², ktorý je zapísaný na LV č. 3365 pre obec Galanta a k.ú. Galanta,
- **C KN pozemok p.č. 1107/196**, ostatná plocha vo výmere 1370 m², ktorý je zapísaný na LV č. 5164 pre obec Galanta a k.ú. Galanta, **podiel MG ½, ďalšiu ½ vlastní neznámy vlastníč: SCHIFFEROVÁ Juliana r. Csillagová, SK, Dátum narodenia: x**
- **C KN pozemok p.č. 1670/48**, zastavaná plocha a nádvorie vo výmere 600 m², ktorý je zapísaný na LV č. 3365 pre obec Galanta a k.ú. Galanta,

C KN pozemok p.č. 17, orná pôda vo výmere 763 m², ktorý je zapísaný na LV č. 100 pre obec Galanta a k.ú. Nebojsa

Left Sidebar:

- Parcela registra C** (with a close button)
- 763 m²** (area of the parcel)
- 17** (parcel number)
- k.ú. Nebojsa (814610), obec Galanta** (cadastral unit and municipality)
- LV 100 ÚPLNÝ** (Full LV 100)
- LV 100 ČIASTOČNÝ** (Partial LV 100)
- KÓPIA Z KATASTRÁLNEJ MAPY** (Copy from cadastral map)
- 1. MESTO Galanta, Nová doba 1408/31, Galanta, SK** (address)
- Podiel: 1/1** (share)

Main Map Area:

- Aerial view of the land with parcel boundaries outlined in red.
- Search bar at the top with "Galanta" and "17".
- Map navigation controls on the right (compass, zoom in/out, street view, 3D, etc.).
- Scale bar at the bottom right indicating 100 m.

Bottom Bar:

- Weather: 26°C, Mostly cloudy.
- Windows taskbar with search bar "Hľadať" and various application icons.
- System tray showing date and time: 12:45, 17. 4. 2025.

C KN pozemok p.č. 18, zastavaná plocha a nádvorie vo výmere 468 m², ktorý je zapísaný na LV č. 100 pre obec Galanta a k.ú. Nebojsa

Left Sidebar:

- Header: **Parcela registra C**
- Map overview: A small map showing the location of the selected parcel, with a red label indicating **468 m²**.
- Parcel details: **18**, k.ú. Nebojsa (814610), obec Galanta
- Buttons: **LV 100 ÚPLNÝ**, **LV 100 ČIASTOČNÝ**, and **KÓPIA Z KATASTRÁLNEJ MAPY**
- Footer: **1. MESTO Galanta, Nová doba 1408/31, Galanta, SK**, Podiel: 1/1

Main Map View:

- Search bar: **Galanta 18**
- Map: Aerial view of the area with parcel boundaries highlighted in green. A red outline indicates the selected parcel.
- Right sidebar: Navigation controls including zoom in (+), zoom out (-), full screen, and a **3D** toggle.

Notification Box (Bottom Right):

Nástroj na vystrihovanie

Snímka obrazovky sa skopirovala do Schránky. Automaticky uložené do priečinka so snímkami obrazovky.

Označiť a zdieľať

Bottom Bar:

- Weather: 26°C, Mostly cloudy
- Search: **Hľadať**
- System tray: Time 12:46, Date 17. 4. 2025

- **C KN pozemok p.č. 19**, orná pôda vo výmere 3072 m², ktorý je zapísaný na LV č. 100 pre obec Galanta a k.ú. Nebojsa

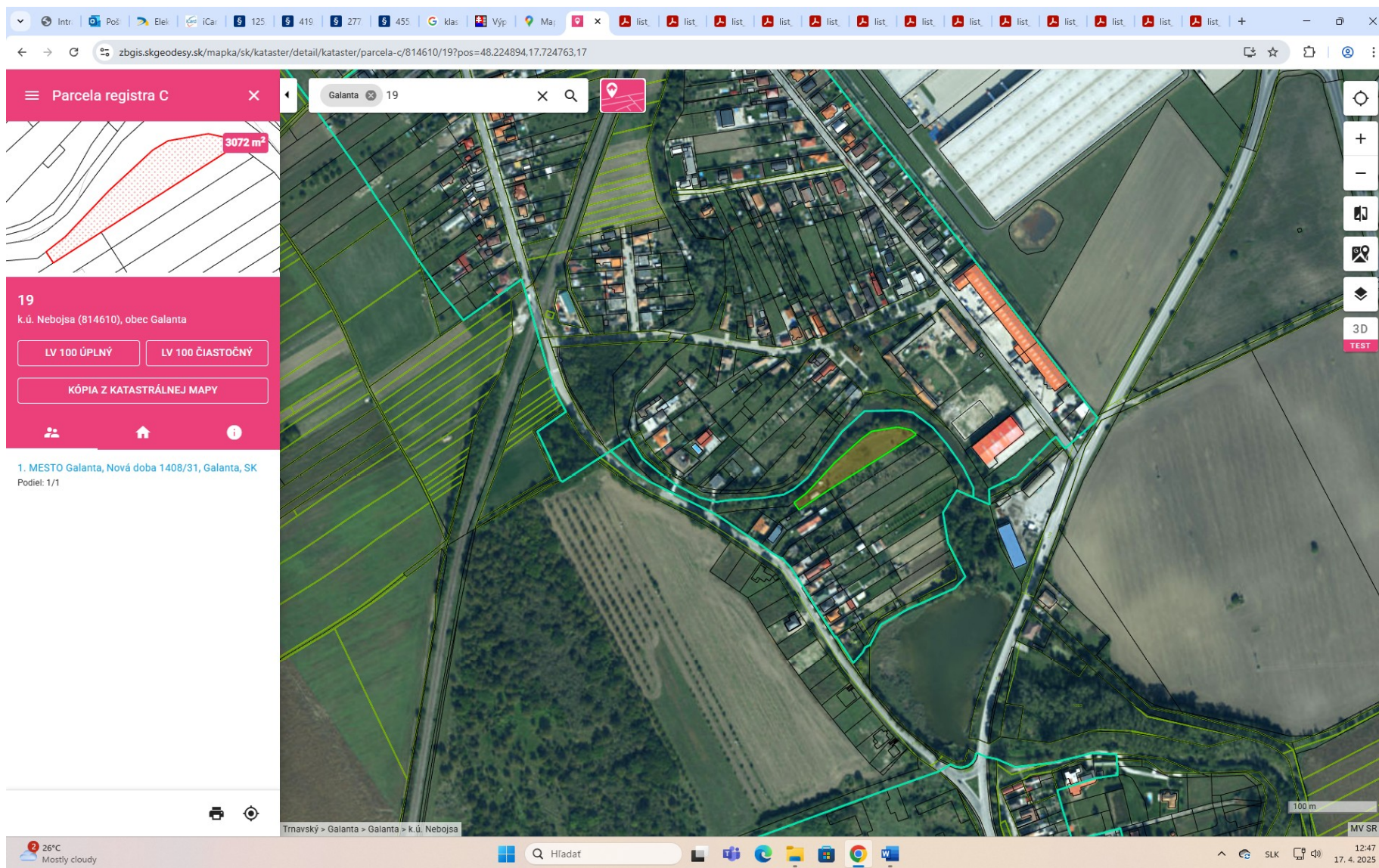

C KN pozemok p.č. 1109, orná pôda vo výmere 761 m², ktorý je zapísaný na LV č. 3653 pre obec Galanta a k.ú. Hody

Parcela registra C

Galanta 1109

761 m²

1109
k.ú. Hody (814539), obec Galanta

LV 3653 ÚPLNÝ LV 3653 ČIASTOČNÝ

KÓPIA Z KATASTRÁLNEJ MAPY

1. MESTO Galanta, Mierova 1, Galanta, PSČ 924 00, SK
Podiel: 1/1

Trnavský > Galanta > Galanta > k.ú. Hody

100 m

MV SR...

35°C
Mostly cloudy

Hľadať

12:49
17. 4. 2025

C KN pozemok p.č. 1032, orná pôda vo výmere 4970 m², ktorý je zapísaný na LV č. 3653 pre obec Galanta a k.ú. Hody

Sidebar (Parcela registra C):

- Parcela registra C (4970 m²)
- 1032
- k.ú. Hody (814539), obec Galanta
- Buttons: LV 3653 ÚPLNÝ, LV 3653 ČIASTOČNÝ, KÓPIA Z KATASTRÁLNEJ MAPY
- 1. MESTO Galanta, Mierova 1, Galanta, PSČ 924 00, SK
- Podiel: 1/1

Main Map Area:

- Search bar: Galanta 1032
- Map view: Aerial view with cadastral overlays. The parcel 1032 is highlighted in green.
- Map controls: Zoom in (+), Zoom out (-), Full screen, Location, 3D, and a TEST button.
- Scale bar: 100 m
- Location: Trnavský > Galanta > Galanta > k.ú. Hody

Bottom Status Bar:

- Weather: 26°C, Mostly cloudy
- Search: Hľadať
- System tray: SLK, 12:50, 17. 4. 2025

C KN pozemok p.č. 1034, ostatná plocha vo výmere 1080 m², ktorý je zapísaný na LV č. 3653 pre obec Galanta a k.ú. Hody

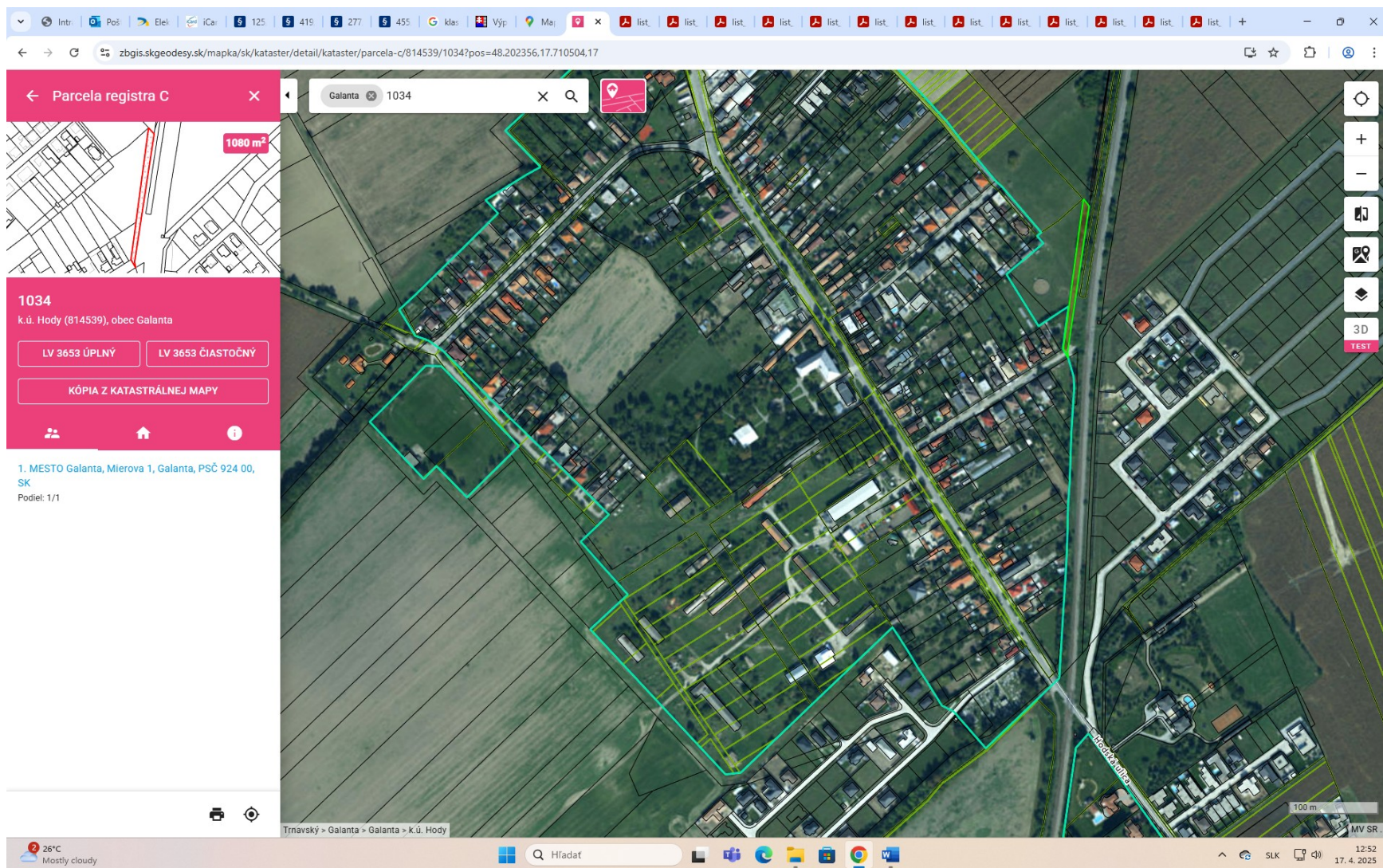

C KN pozemok p.č. 1033, orná pôda vo výmere 6813 m², ktorý je zapísaný na LV č. 3653 pre obec Galanta a k.ú. Hody

Parcela registra C

Galanta 1033

6813 m²

1033
k.ú. Hody (814539), obec Galanta

LV 3653 ÚPLNÝ LV 3653 ČIASTOČNÝ

KÓPIA Z KATASTRÁLNEJ MAPY

1. MESTO Galanta, Mierova 1, Galanta, PSČ 924 00, SK
Podiel: 1/1

Trnavský > Galanta > Galanta > k.ú. Hody

26°C Mostly cloudy

Hľadať

12:53 17. 4. 2025

C KN pozemok p.č. 1110, orná pôda vo výmere 532 m², ktorý je zapísaný na LV č. 3653 pre obec Galanta a k.ú. Hody

Left Sidebar:

- Header: **Parcela registra C**
- Thumbnail map showing the selected parcel (532 m²).
- Parcel ID: **1110**
- Location: **k.ú. Hody (814539), obec Galanta**
- Buttons: **LV 3653 ÚPLNÝ**, **LV 3653 ČIASTOČNÝ**, **KÓPIA Z KATASTRÁLNEJ MAPY**
- Address: **1. MESTO Galanta, Mierova 1, Galanta, PSČ 924 00, SK**
- Scale: **Podiel: 1/1**

Main Map Area:

- Search bar: **Galanta 1110**
- Map view: Aerial view with cadastral overlays. The selected parcel is outlined in green.
- Map controls: Zoom in (+), zoom out (-), full screen, location pin, 3D view, and a **TEST** button.
- Scale bar: **100 m**
- Map data: **MV SR**

Bottom Status Bar:

- Weather: **26°C Mostly cloudy**
- Search: **Hľadať**
- System tray: Taskbar icons for Windows, Microsoft Edge, and other applications.
- Time: **12:54 17. 4. 2025**

E KN pozemok p.č. 142/200, orná pôda vo výmere 6377 m², ktorý je zapísaný na LV č. 3202 pre obec Galanta a k.ú. Hody

zbgis.sk/geodesy.sk/mapka/sk/kataster/detail/kataster/parcela-e/814539/142_200?pos=48.203418,17.711501,17

Parcela registra E

Galanta 142/200

6377 m²

142/200
k.ú. Hody (814539), obec Galanta

LV 3202 ÚPLNÝ LV 3202 ČIASTOČNÝ

KÓPIA Z MAPY URČENÉHO OPERÁTU

1. MESTO GALANTA, 924 01 Galanta 1, SK
Podiel: 1/1

100 m

36°C Mostly cloudy

Hľadať

12:57 17. 4. 2025

C KN pozemok p.č. 5199/6, orná pôda vo výmere 1540 m², ktorý je zapísaný na LV č. 3365 pre obec Galanta a k.ú. Galanta

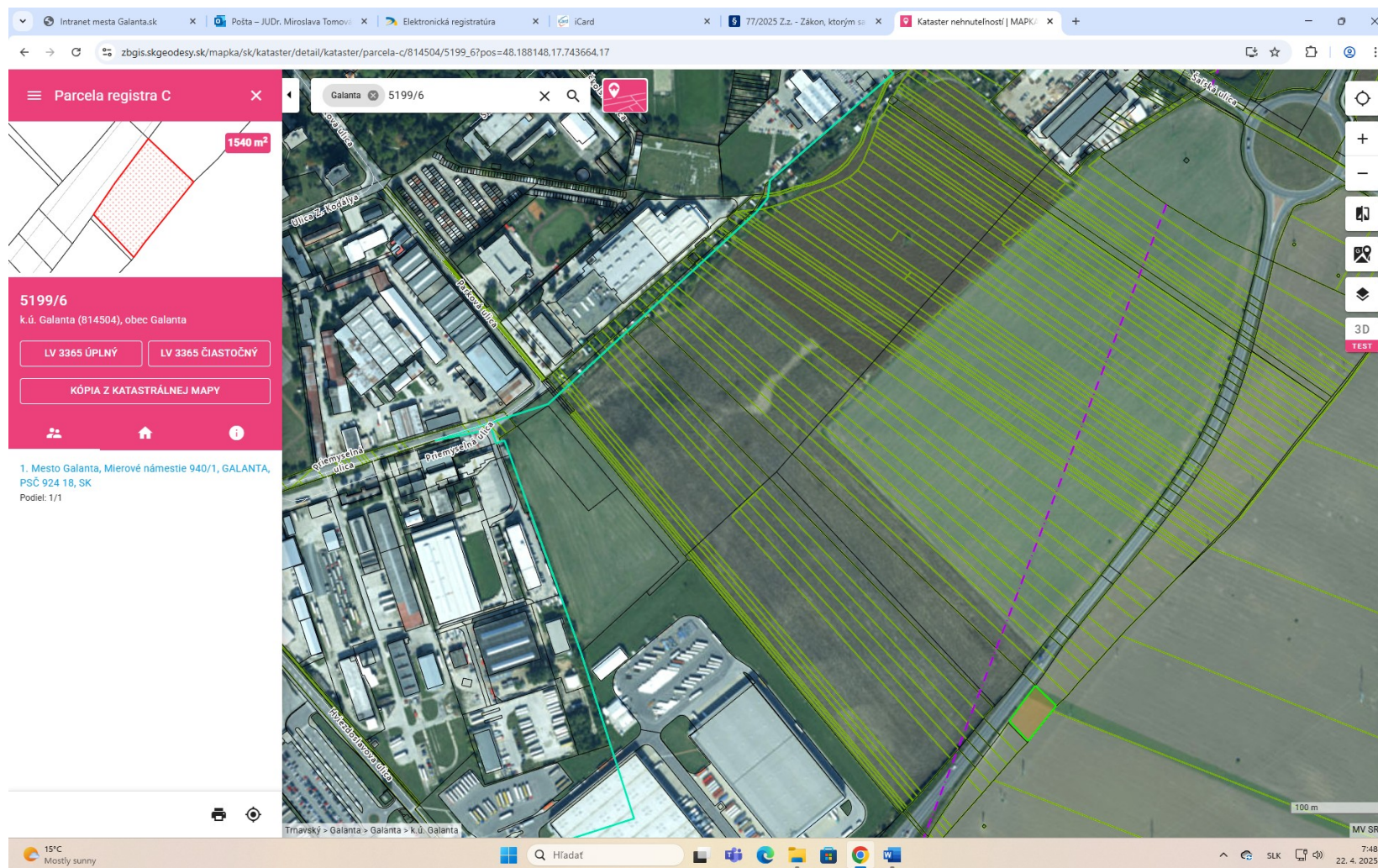

C KN pozemok p.č. 1909/65, orná pôda vo výmere 70 m², ktorý je zapísaný na LV č. 3365 pre obec Galanta a k.ú. Galanta

Intranet mesta Galanta.sk x Pošta – JUDr. Miroslava Tomov... x Elektronická registratúra x iCard x 7/2025 Z.z. - Zákon, ktorým... x Kataster nehnuteľností | MAPK... x

zbgis.skgeodesy.sk/mapka/sk/kataster/detail/kataster/parcela-c/814504/1909_65?pos=48.186940.17.743985.17

← Parcela registra C x

Galanta 1909/65

70 m²

1909/65
k.ú. Galanta (814504), obec Galanta

LV 3365 ÚPLNÝ LV 3365 ČIASTOČNÝ

KÓPIA Z KATASTRÁLNEJ MAPY

1. Mesto Galanta, Mierové námestie 940/1, GALANTA, PSČ 924 18, SK
Podiel: 1/1

Trnávsky > Galanta > Galanta > k.ú. Galanta

15°C Mostly sunny

Hľadať

7:49 22. 4. 2025

C KN pozemok p.č. 3884/2, záhrada vo výmere 185 m², ktorý je zapísaný na LV č. 3365 pre obec Galanta a k.ú. Galanta

Browser tabs: Intranet mesta Galanta.sk, Pošta – JUDr. Miroslava Tomov, Elektronická registratúra, iCard, 77/2025 Z.z. - Zákon, ktorý sa, Kataster nehnuteľností | MAPKA

Address bar: zbgis.skgeodesy.sk/mapka/sk/kataster/detail/kataster/parcela-c/814504/3884_2?pos=48.199719,17.731460,19

Parcela registra C

Galanta 3884/2

185 m²

3884/2
k.ú. Galanta (814504), obec Galanta

LV 3365 ÚPLNÝ LV 3365 ČIASTOČNÝ

KÓPIA Z KATASTRÁLNEJ MAPY

1. Mesto Galanta, Mierové námestie 940/1, GALANTA, PSČ 924 18, SK
Podiel: 1/1

Map view showing aerial imagery with cadastral boundaries and parcel numbers. The selected parcel 3884/2 is highlighted in green. Surrounding streets include Krásna ulica, Októbrová ulica, and Námestová ulica. A 20m scale bar is visible in the bottom right corner of the map area.

Weather: 15°C Mostly sunny

Search: Hľadať

System tray: 7:58 22.4.2025

C KN pozemok p.č. 3882/2, záhrada vo výmere 103 m², ktorý je zapísaný na LV č. 3365 pre obec Galanta a k.ú. Galanta

Browser tabs: Intranet mesta Galanta.sk, Pošta – JUDr. Miroslava Tomovič, Elektronická registratúra, iCard, 77/2025 Z.z. - Zákon, ktorým sa, Kataster nehnuteľností | MAPKA

Address bar: zbgis.skgeodesy.sk/mapka/sk/kataster/detail/kataster/parcela-c/814504/3882_2?pos=48.199656,17.731616,19

Search bar: Galanta 3882/2

Parcela registra C

103 m²

3882/2
k.ú. Galanta (814504), obec Galanta

LV 3365 ÚPLNÝ LV 3365 ČIASTOČNÝ

KÓPIA Z KATASTRÁLNEJ MAPY

1. Mesto Galanta, Mierové námestie 940/1, GALANTA, PSČ 924 18, SK
Podiel: 1/1

Map view showing aerial imagery with cadastral overlays. The selected parcel 3882/2 is highlighted in green. Surrounding parcels are labeled with their numbers. Streets visible include Krásna ulica and Nemecká ulica.

Weather: 14°C Mostly sunny

Taskbar: Hľadať, Windows icons, Time: 7:59, Date: 22. 4. 2025

C KN pozemok p.č. 3912, záhrada vo výmere 167 m², ktorý je zapísaný na LV č. 3365 pre obec Galanta a k.ú. Galanta

Browser tabs: Intranet mesta Galanta.sk, Pošta – JUDr. Miroslava Tomovič, Elektronická registratúra, iCard, 77/2025 Z.z. – Zákon, ktorým sa, Kataster nehnuteľností | MAPKA

Address bar: zbgis.skgeodesy.sk/mapka/sk/kataster/detail/kataster/parcela-c/814504/3912?pos=48.200690,17.732495,19

Search bar: Galanta 3912

Parcela registra C

167 m²

3912
k.ú. Galanta (814504), obec Galanta

LV 3365 ÚPLNÝ LV 3365 ČIASTOČNÝ

KÓPIA Z KATASTRÁLNEJ MAPY

1. Mesto Galanta, Mierové námestie 940/1, GALANTA, PSČ 924 18, SK
Podiel: 1/1

Trnavský > Galanta > Galanta > k.ú. Galanta

Map showing aerial view of Galanta, Slovakia, with parcel boundaries and numbers. The highlighted parcel is 3912, a garden with an area of 167 m². The map includes surrounding streets (Krásna ulica, Okružná ulica) and other parcels. A scale bar indicates 20 m.

Windows taskbar: LAC - DEN Game score, Hľadať, 7:59 22.4.2025

C KN pozemok p.č. 1125/6, ostatná plocha vo výmere 453 m², ktorý je zapísaný na LV č. 3365 pre obec Galanta a k.ú. Galanta

Browser tabs: Intranet mesta Galanta.sk, Pošta – JUDr. Miroslava Tomov, Elektronická registratúra, iCard, 77/2025 Z.z. - Zákon, ktorým sa, Kataster nehnuteľností | MAPKA

Address bar: zbgis.skgeodesy.sk/mapka/sk/kataster/detail/kataster/parcela-c/814504/1125_6?pos=48.196592,17.717569,18

Search bar: Galanta 1125/6

Parcela registra C

453 m²

1125/6
k.ú. Galanta (814504), obec Galanta

LV 3365 ÚPLNÝ LV 3365 ČIASTOČNÝ

KÓPIA Z KATASTRÁLNEJ MAPY

1. Mesto Galanta, Mierové námestie 940/1, GALANTA, PSČ 924 18, SK
Podiel: 1/1

Trnavský > Galanta > Galanta > k.ú. Galanta

8:01
22. 4. 2025

C KN pozemok p.č. 1107/196, ostatná plocha vo výmere 1370 m², ktorý je zapísaný na LV č. 5164 pre obec Galanta a k.ú. Galanta, **podiel MG ½, ďalšiu ½ vlastní neznámy vlastní: SCHIFFEROVÁ Juliana r. Csillagová, SK, Dátum narodenia: x**

Browser tabs: Intranet mesta Galanta.sk, Pošta – JUDr. Miroslava Tomovič, Elektronická registratúra, iCard, 77/2025 Z.z. – Zákon, ktorým sa, Kataster nehnuteľností | MAPK...

Address bar: zbgis.skgeodesy.sk/mapka/sk/kataster/detail/kataster/parcela-c/814504/1107_196?pos=48.195341,17.718067,18

Parcela registra C

Galanta 1107/196

1370 m²

1107/196
k.ú. Galanta (814504), obec Galanta

LV 5164 ÚPLNÝ LV 5164 ČIASTOČNÝ

KÓPIA Z KATASTRÁLNEJ MAPY

1. SCHIFFEROVÁ Juliana r. Csillagová, SK
Podiel: 1/4

2. SCHIFFEROVÁ Juliana r. Csillagová, SK
Podiel: 1/4

3. MESTO GALANTA, Nová Doba 1408/31, 924 01
Galanta 1, SK
Podiel: 1/2

Map showing the parcel 1107/196 in Galanta, Slovakia. The map displays the parcel boundaries, surrounding roads (Horná ulica, Strojnícka ulica, Právnická ulica), and other parcels. The parcel 1107/196 is highlighted in green. The map also shows the surrounding area, including buildings, trees, and other infrastructure.

Windows taskbar: Temps to drop Friday, Hľadať, 8:02 22. 4. 2025

C KN pozemok p.č. 1670/48, zastavaná plocha a nádvorie vo výmere 600 m², ktorý je zapísaný na LV č. 3365 pre obec Galanta a k.ú. Galanta

← Parcela registra C

600 m²

1670/48
k.ú. Galanta (814504), obec Galanta

LV 3365 ÚPLNÝ LV 3365 ČIASTOČNÝ

KÓPIA Z KATASTRÁLNEJ MAPY

1. Mesto Galanta, Mierové námestie 940/1, GALANTA, PSC 924 18, SK
Podiel: 1/1

